

### <Sample Information>

Glouannec Alan  
 Sample Name : Blueberry (202224016)  
 Sample ID : CBDeau  
 Data Filename : Data\_20220302\_CBDeau\_Blueberry (202224016).lcd  
 Method Filename : HighSensitivity.lcm  
 Batch Filename : Analysis20220302\_142545.lcb  
 Vial # : 1-34  
 Injection Volume : 5 uL  
 Sample Amount : 201 mg  
 Extraction Vol. : 20 mL  
 Dilution Factor : 10  
 Date Acquired : 02/03/2022 15:36:56  
 Date Processed : 03/03/2022 16:25:04

Sample Type : Unknown  
 Level : 1  
 Quantification limit : 0,01%

Acquired by : Glouannec Alan  
 Processed by : Glouannec Alan

### <Chromatogram>

mV

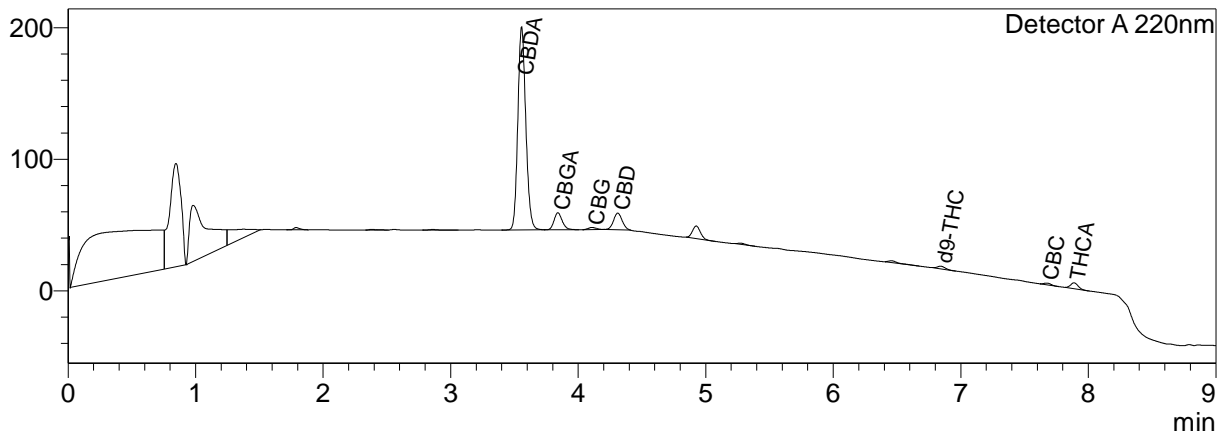

### <Quantitative Results>

Detector A			
ID#	Name	Ret. Time	Dry weight %
1	CBDV	--	0,00
2	CBDA	3,556	3,53
3	CBGA	3,840	0,42
4	CBG	4,109	0,06
5	CBD	4,310	0,50
6	THCV	--	0,00
7	CBN	--	0,00
8	d9-THC	6,842	0,06
9	d8-THC	--	0,00
10	CBC	7,672	0,00
11	THCA	7,888	0,16

Total THC	0,20	%
Total THC	1,97	mg/g
Total CBD	3,60	%
Total CBD	35,98	mg/g
Cannabinoid	4,73	%
Cannabinoid	47,30	mg/g

Les résultats de cette analyse ne sont valables que pour l'échantillon ayant été fourni au laboratoire.  
 Un échantillon sera conservé pour une période de 3 mois après analyse si une quantité suffisante a été fournie.

Validé par le responsable de laboratoire :

Alan Glouannec



**Laboratoire d'analyse de la société**  
**TM Nature distribution**  
**99 Rue des Fleurs - 73170 Yenne**  
**Tel: 06 38 05 83 51**  
**E-mai : contact@test-cbd.com**  
**n°Siret : 84841988300030**